



Informative printout from Cadastre information system textual data and spatial data

Valsts zemes dienests

Land parcel

Cadastral identifier	Address			
42680050035	"Kauķi", Nītaures pag., Cēsu nov., LV-4112			
Cadastral value (EUR):		10507		
Cadastral value establishment date:		01.01.2023		
Projected cadastral value (EUR):		26554 (per cadastre position by 27.05.2022 for use from 2025.gada)		
Real Estate				
Cadastral number	Name	Cadastral value (EUR)	Land Registry section number	Administrative territory
42680050035	Kauķi	15245	186	Nītaures pagasts, Cēsu novads

Map

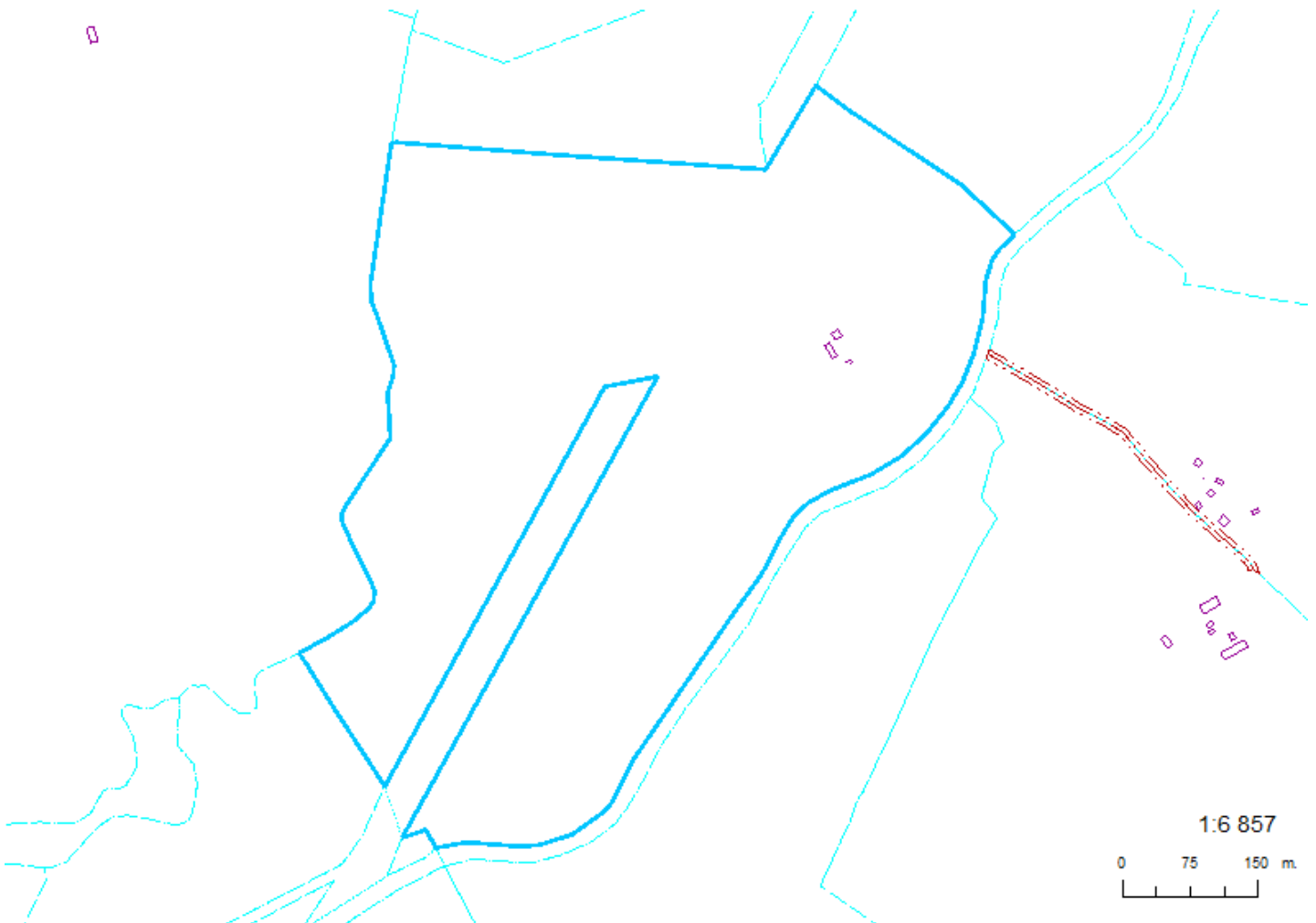

This information is informative and has no legal force.



Map printout

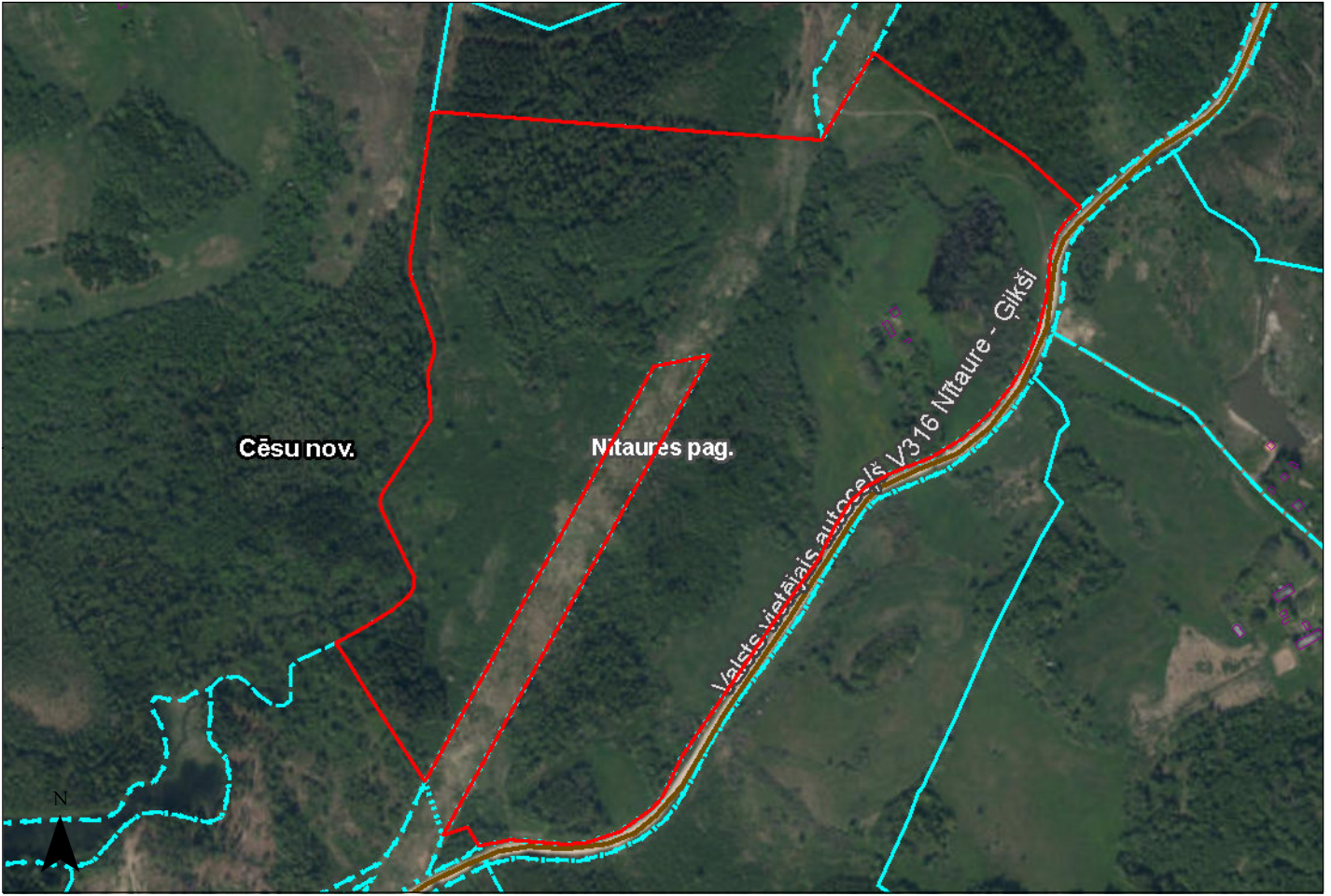

Legend

Pilsētas

- Valstspilsēta
- Novada pilsēta
- Novadi
- Pagasti
- Ciemi

Galveno ceļu viduslīnijas

- Valsts galvenais autoceļš
- Valsts pirmās šķiras autoceļš
- Valsts otrās šķiras autoceļš

Ielas un ceļi

- Pašvaldības ceļš
- Iela

Inženierbūves (punkti) KK

- Uzmērīta inženierbūve (punkts)
- Vektorizēta inženierbūve (punkts)
- Uzmērīta pazemes inženierbūve (punkts)
- Vektorizēta pazemes inženierbūve (punkts)

Inženierbūves (līnijas) KK

- Uzmērīta inženierbūve (līnija)
- Vektorizēta inženierbūve (līnija)
- Uzmērīta pazemes inženierbūve (līnija)
- Vektorizēta pazemes inženierbūve (līnija)

Inženierbūves (laukumi) KK

- Uzmērīta inženierbūve (laukums)
- Vektorizēta inženierbūve (laukums)
- Uzmērīta pazemes inženierbūve (laukums)

- Vektorizēta pazemes inženierbūve (laukums)

Ēkas KK

- Uzmērīta ēka
- Vektorizēta ēka
- Uzmērīta pazemes ēka
- Vektorizēta pazemes ēka
- Zemes vienības daļas KK

Zemes vienības KK

- Uzmērīta zemes vienība
- Ierādīta zemes vienība
- Projektēta zemes vienība

This printout is provided only for informative purposes.

Copyright

Ortofotokarte mērogā 1:10 000 (Autors: © Latvijas Ģeotelpiskās informācijas aģentūra, 2013-2022)
 Nekustamā īpašuma valsts kadastra informācijas sistēmas dati, 2023.gads
 Valsts adrešu reģistra informācijas sistēmas dati, 2023.gads

